Musta travel

Roteiro de Viagem ao

8 dias 7 noites

EGITO

CAIRO + LUXOR + HURGHADA



@mustatravel @mustatravel @mustatravel

NOSSA VIAGEM:



Você também pode clicar e ir direto para o dia que deseja visualizar

01 DIA — Chegada ao Cairo
Chegada e transfer para ao Hotel

02 DIA — Passeio das Pirâmides
Passeio guiado em português

03 DIA — City Tour
Passeio guiado em português

04 DIA — Cairo I Luxor
Voo para Luxor

05 DIA — Passeios em Luxor
Passeio guiado em português

06 DIA — Ida para Hurghada
Passeio opcional e ida para Hurghada

07 DIA — Dia Livre em Hurghada
Passeio opcional e dia livre

08 DIA — Voo de Volta
Voo de volta para país de Origem

O que está incluso no roteiro:

- 3 (Três) Noites de hospedagem no Cairo em apartamento standard
- Café da manhã estilo buffet servido diariamente no hotel no Cairo
- 02 noites de hospedagem em Luxor em apartamento standard
- Café da manhã estilo buffet servido diariamente no hotel em Luxor
- Voos domésticos *(Cairo I Aswan | Luxor I Cairo)* com direito a 1 mala de até 23 kg para despacho + 1 mala de mão a bordo
- Todos os traslados conforme o roteiro, em carro turístico moderno com ar-condicionado
- Acompanhamento de um guia egiptólogo especialista, fluente em português
- Assistência completa pela equipe Musta Travel
- Entradas para os templos mencionados estão inclusas

Passeios:

- Passeio das Pirâmides de Queops, Quefren e Miquerinos e Esfinge, entrada no parque
- Passeio ao Museu Novo (GEM)
- Passeio à Cidadela do Cairo e Mesquita de Alabastro
- Bazar Khan El Khalili
- Vale dos Reis
- Templo Funerário da Rainha Hatchepsut
- Templo de Karnak
- Templo de Luxor
- Aprendizado sobre as indústrias típicas de cada cidade durante a viagem, incluindo fábricas de papiro, perfume e algodão egípcio
-

O que inclui na extensão em Hurghada?

- Transfer de Luxor à Hurghada.
- 02 noites de hospedagem em resort com regime all inclusive, com flexibilidade para adicionar noites extras
- Voos domésticos (Hurghada I Cairo)

PROGRAMAÇÃO

CAIRO



DIA 01

Transfer do aeroporto para o Hotel. Pernoite em Cairo.

Chegada ao Cairo

Chegada à cidade do Cairo, recepção e assistência completa no Aeroporto pelo nosso representante. Auxílio em todos os procedimentos burocráticos, incluindo imigração e visto. Traslado confortável até o hotel.
Obs: check-in a partir do meio-dia. **Buscamos voce independente do horário em que você chegar.**

DIA 02

Passeio guiado em português

Visita às Pirâmides + o Museu Novo (GEM)

Após o café da manhã, saída para um tour inesquecível pela cidade, explorando as grandiosas Pirâmides de Quéops, Quéfren e Miquerinos, além da impressionante Esfinge esculpida em pedra. Visita a uma tradicional fábrica de papiro para conhecer a arte ancestral egípcia. O passeio se encerra com um delicioso almoço incluso em um restaurante típico.

Mais tarde ***Passeio Incluso:*** Visita ao Grande Museu Egípcio Conheça o mais novo e grandioso museu do Egito: o Grande Museu Egípcio (GEM),localizado próximo às Pirâmides de Gizé. Considerado o maior museu arqueológico



Almoço incluso durante o passeio.

DIA 03

Passeio guiado em português

City Tour

Após o café da manhã no hotel, saída para um fascinante city tour.
A primeira parada será a visita à imponente Cidadela de Saladino e à deslumbrante Mesquita de Alabastro. Em seguida, o passeio continua até a Igreja de São Sérgio, onde a Sagrada Família permaneceu por alguns meses no bairro Copta.O tour termina no vibrante Mercado de Khan El Khalili, um dos mais tradicionais do país. Ao final, traslado ao seu hotel.

Almoço incluso durante o passeio.



Esfinge



Vista do Cairo



Mesquita de Alabastro

PROGRAMAÇÃO

LUXOR

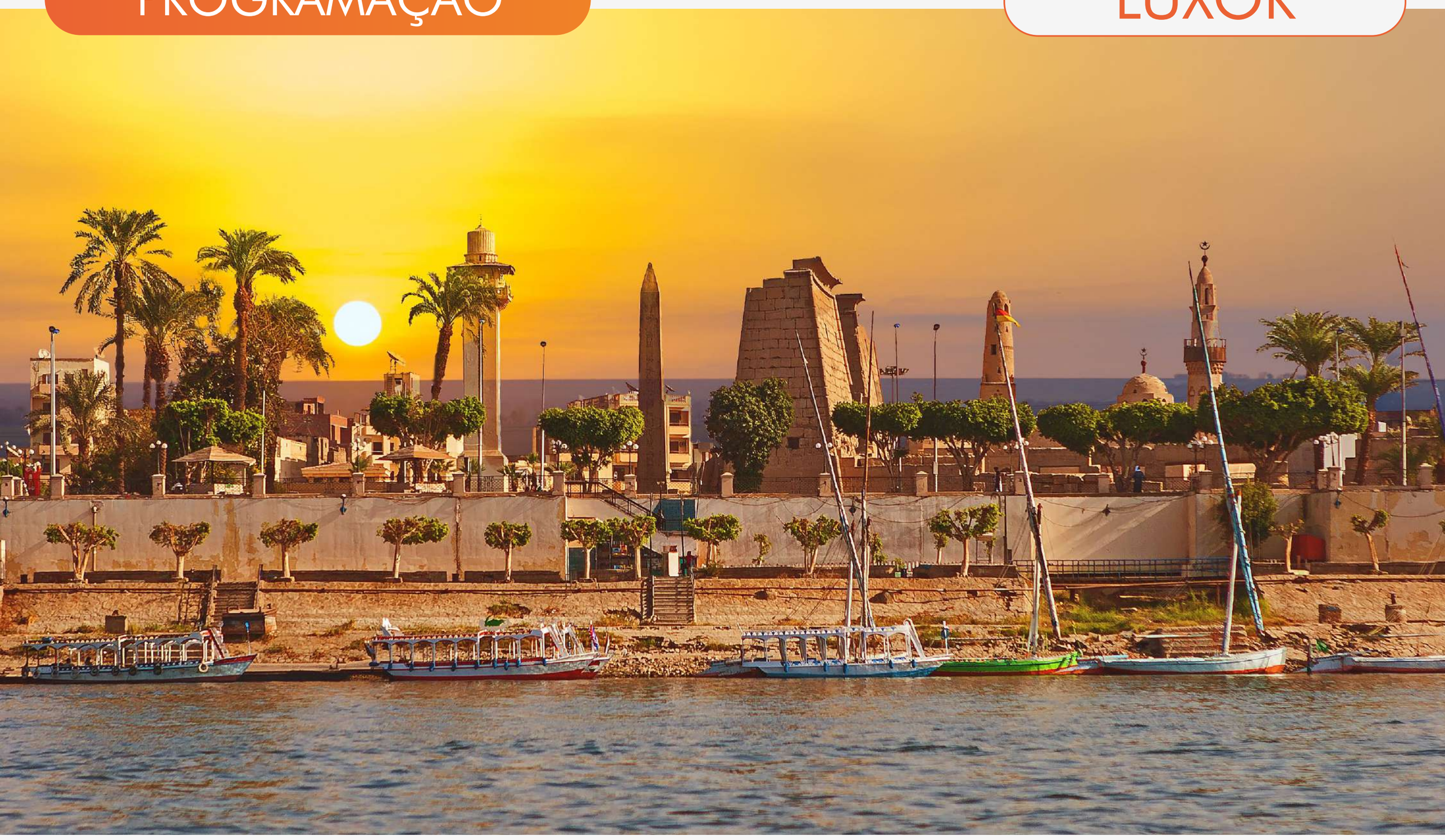

DIA 04

Voo para Aswan e passeio guiado

Cairo | Luxor

edo pela manhã, embarque em voo doméstico com destino a Luxor. Chegada ao aeroporto de Luxor, traslado ao hotel e check-in. Em seguida, visita aos templos da margem leste: Templo de Karnak e Templo de Luxor. Almoço incluído durante o passeio. Noite livre para descanso ou atividades opcionais.

Obs.: Às vezes, os passeios começam logo na chegada. Assim que chegar em Luxor, iniciamos o passeio e depois seguimos para o hotel.

Almoço incluso durante o passeio

DIA 05

Passeio guiado em português

Luxor

Na madrugada (das 04h00 às 07h00), oferecemos um passeio opcional de balão em Luxor (não incluso), proporcionando uma vista espetacular da cidade ao amanhecer.
Café da manhã no hotel e saída para visita aos templos da margem oeste, como o Vale dos Reis.
Em seguida, exploraremos os templos da Rainha Hatshepsut e o Colosso de Memnon, com uma parada na fábrica de alabastro, onde será possível conhecer o artesanato local.
Após os passeios, seguiremos viagem por aproximadamente 3 horas até Hurghada.

Passeio opcional: Voo de Balão ***Valor:*** *US$ 140,00 por pessoa.*

Almoço incluso durante o passeio

Nas próximas páginas

CONFIRA O PACOTE PARA EXTENSÃO PARA HURGHADA

Templo de Philae

Templo de Karnak

Abu Simbel



Vale dos Reis



Templo de Hatshepsut



Voo de Balão

EXTENSÃO

HURGHADA



DIA 06

Passeio guiado em português & Translado para Hurghada

Hurghada (Mar Vermelho)

Café da manhã e dia livre no resort.

Passeio opcional sugerido: Passeio de barco para a Ilha Paradise ou Orange Bay.
Valor: US$ 80,00 por pessoa.

DIA 07

Hurghada / Cairo

Café da manhã e dia livre.
Mais tarde, traslado ao Aeroporto de Hurghada para embarque no voo interno com destino ao Cairo. Na chegada, traslado ao hotel.
Sugestão: Caso tenha disponibilidade, recomendamos incluir uma noite extra em Hurghada por US$ 90.

DIA 08

Cairo | País de Origem

Café da manhã e, mais tarde, traslado ao Aeroporto do Cairo para embarque no voo internacional de retorno.
Observação: check-out até meio-dia.

HOTÉIS PREVISTO

HOTÉIS 4 ESTRELAS



Cairo
STAY PYRAMIDS INN,
Mamlouk pyramids hotel
ou great pyramids inn



Luxor
Sonesta st george luxor
hotel OU Jolie Ville Resort



Hurghada
Sunrise Aqua Joy

HOTÉIS 5 ESTRELAS



Cairo
Hilton Pyramids Golf ou
Steigenberger Pyramids



Luxor
Sonesta st george luxor
hotel OU Jolie Ville Resort



Hurghada
Hilton Plaza

Observação: Os hotéis e cruzeiros estão sujeitos à disponibilidade
e podem ser substituídos por outros de categoria similar

a conexão da internet dos hoteis no Egito é muito fraca independente da categoria, é recomendável comprar seu próprio chip. ***Clique aqui para conferir essa dica.***

Documentos Requeridos:

- Passaporte com validade mínima de 6 meses a partir da data da viagem.
- Comprovante internacional de vacinação contra a febre amarela.
- Seguro-viagem (opcional)

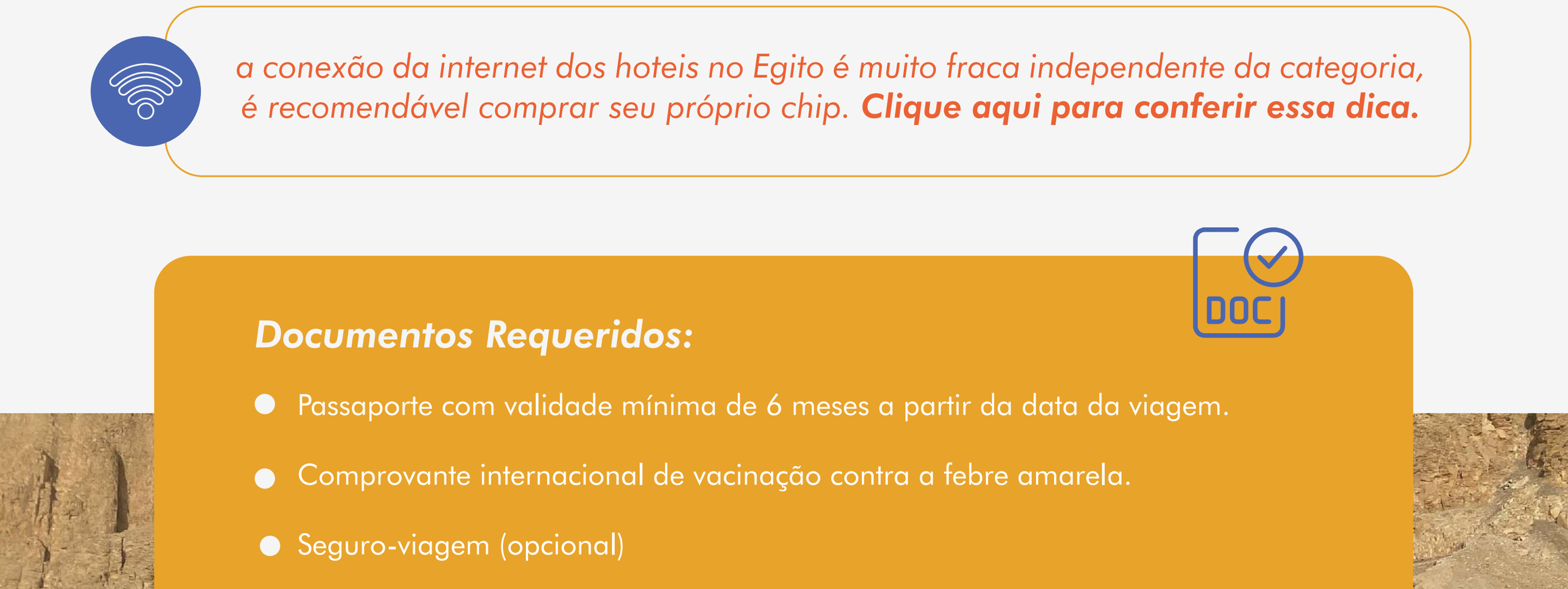

IMPORTANTE

No Egito, a gorjeta faz parte da cultura e é importante pagá-la.

- Cada cliente deve pagar US$50,00 por pessoa ao nosso representante assim que chegar. Esse valor será distribuído entre recepcionistas, representantes, motoristas, faxineiros e outros profissionais, referente apenas aos serviços no Cairo e no cruzeiro incluídos no roteiro.

- A gorjeta para o seu guia egiptólogo deve ser paga diretamente a ele no final da viagem, de acordo com seu critério e nível de satisfação. O valor médio sugerido é de 10 a 15 dólares por dia, por casal, considerando que o roteiro inclui apenas 5 dias de acompanhamento com o egiptólogo.

- Os passeios podem sofrer alterações por questões de segurança do país. É essencial seguir as orientações dos guias locais e das autoridades para garantir o bem-estar e a segurança de todos.

Não está incluso:

- Passagens aéreas internacionais.
  (podemos cotar para você à parte, caso necessário).
- Seguro viagem *(podemos cotar para você à parte, caso necessário).*
- Visto de entrada no Egito *(custo de 30 dólares).*
- Passeios opcionais.
- Entrada nas pirâmides, Tumba da Rainha Nefertari, Tumba de Seti I e Tumbas de Ramsés V e VI, A tumba de Tutancâmon custa 15 USD *(os ingressos podem ser comprados diretamente na bilheteria).*
- Gorjetas.



INVESTIMENTO

Os valores da tabela são por pessoa, considerando acomodação em quarto duplo ou triplo.

Pacote	Categoria	Preço Base (doláres)	Noite Extra (doláres)
CAIRO + LUXOR + HURGHADA	4 estrelas	1500	60
	5 estrelas	1850	90

OPÇÕES DE PAGAMENTO:

Para garantir sua reserva, solicitamos o pagamento de **30% do valor total** do pacote como **entrada**, via PIX em reais, em conta bancária brasileira.

O valor restante (70%) deverá ser quitado em dólares (USD), em espécie, a serem entregues no destino, no momento da chegada.

obs: Notas rasgadas ou muito antigas podem não ser aceitas.

Observações: A conversão de dólares para reais, é baseada na cotação do dólar para turismo do dia do pagamento

INFORMAÇÕES GERAIS

- *Acomodação compartilhada:*
  viajando sozinho(a) e quer evitar o custo adicional do quarto individual?
  Podemos acomodá-lo(a) com outro viajante do mesmo gênero, caso haja disponibilidade.

- *Quarto individual:* acréscimo de 35% no valor do pacote.

- *Datas personalizadas:* acréscimo de US$250,00 por pessoa.

- *Roteiro privativo:* acréscimo de US$400,00 por pessoa.

- *Crianças até 3 anos:* roteiro por US$300,00.

- *Crianças de 4 anos até 11 anos e 11 meses pagam 50%.*
  A partir de 12 anos completos, o valor é integral

- *Acima de 12 anos:* valor integral.

- Datas comemorativas: acréscimo de USD 300 por pessoa (Semana Santa, Natal, Ano Novo, etc.)

- Em quartos triplos, a terceira cama é adicional geralmente sofá-cama ou cama extra.

NOSSOS CLIENTES

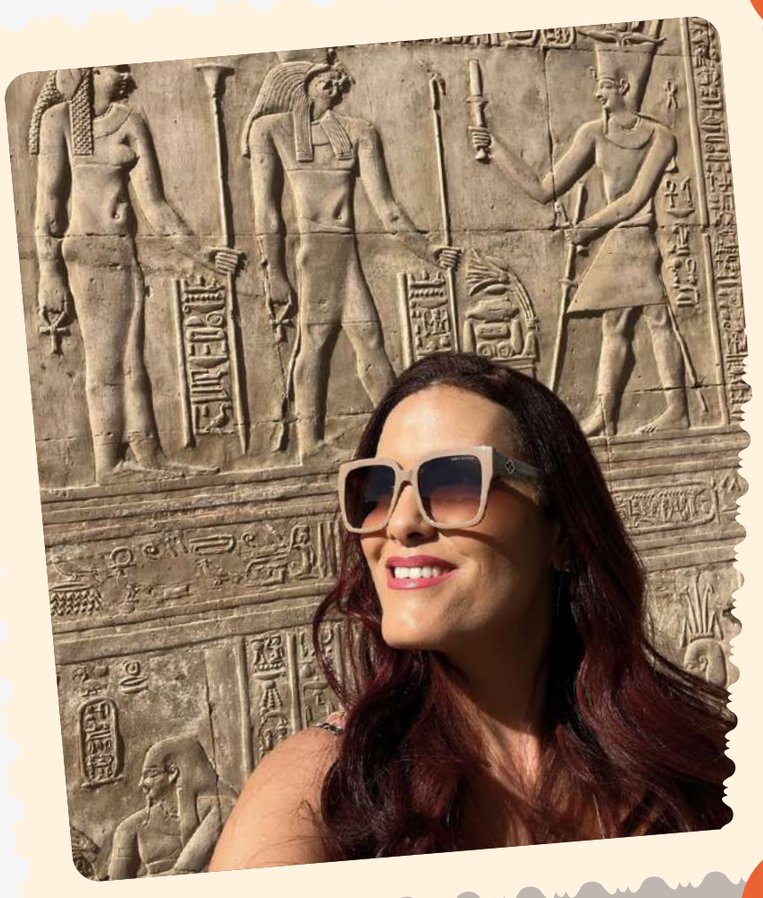

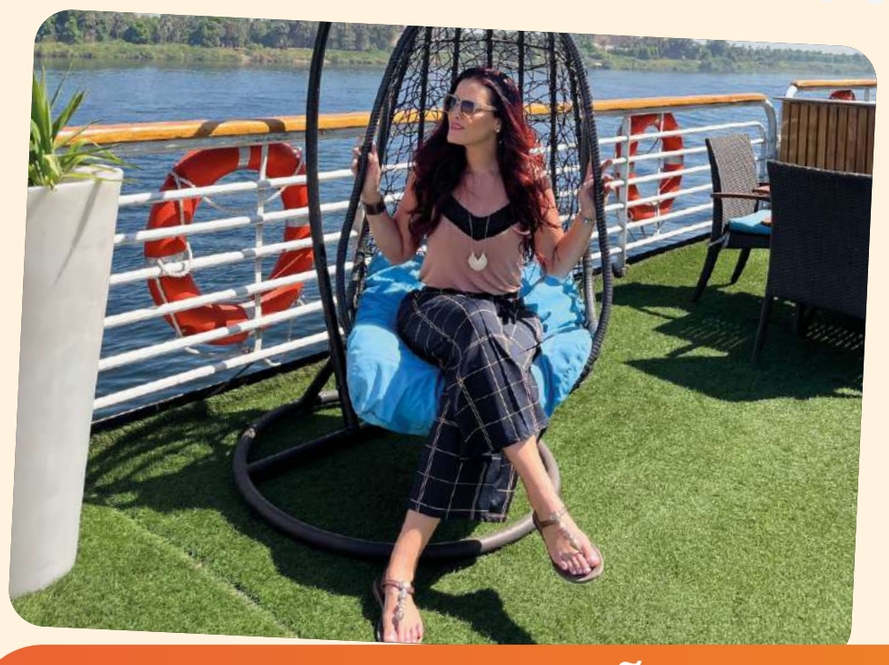



AVALIAÇÕES

Cristina Simas

★★★★★

O Egito sempre foi um sonho pra mim, mas sempre batia aquele medo, até que uma amiga fez uma pesquisa de agências confiáveis e achou a mustatravel com ótimas referências. Fechamos nossa viagem com eles, porém um dia antes da viagem aconteceu um imprevisto com minha amiga que impediu de ela viajar. Mustafa com todo seu jeitinho carinhoso tentou me convencer a embarcar nessa viagem sozinha sempre dizendo da segurança e apoio de sua equipe, mesmo assim não tive coragem. Enfim, essa viagem aconteceu 2 meses depois, onde eu percebi que eu poderia ter ido sozinha. Eles vão te dando assistência desde o embarque no Brasil. Chegando ao Cairo desde o primeiro contato, fui atendida com uma atenção exemplar. A organização do roteiro foi impecável, os guias super preparados e apaixonados pela cultura local, e cada momento foi planejado com tanto carinho que eu só precisei aproveitar. A viagem ao Egito foi simplesmente inesquecível, e cada detalhe mostrou o profissionalismo, o cuidado e a dedicação da equipe. O hotel foi excelente, o transporte confortável e pontual, e o acompanhamento da equipe fez toda a diferença. Me senti segura, acolhida e muito bem cuidada em todos os momentos. Só tenho que agradecer por ter proporcionado uma das experiências mais incríveis da minha vida!

Quer saber como é viajar com a gente? Clique aqui.
Confira outras avaliações sobre a Musta Travel no Google

QUEM SOMOS



Sobre a Musta Travel

A Musta Travel é uma agência de viagens especializada em roteiros para o Oriente Médio e veterana em levar viajantes para desbravar o mundo. Fundada pelo egípcio Mostafa Khater (@mostafadoegito), tem como propósito apresentar, de maneira imersiva, o que há de melhor em cada destino.

Priorizando que cada viajante tenha experiências únicas e cultive memórias inesquecíveis, a Musta Travel oferece pacotes de viagem exclusivos para países como Egito, Dubai, Turquia, Jordânia, entre outros. Com o objetivo de facilitar cada vez mais o processo de viajar para o exterior, a Musta Travel oferece comodidades como acompanhamento do aeroporto ao hotel, guias que falam português, assessoria para esclarecimento de dúvidas e orientação sobre as melhores práticas para iniciar cada aventura.

Mostafa Khater

Sou Mostafa Khater, mais conhecido como Mostafa do Egito. De tanto amor que tenho pelo Brasil e pelos brasileiros, às vezes me chamam de o egípcio mais brasileiro que existe.
Sou formado na Faculdade de Al-Alsun, no Departamento de Língua e Literatura Espanhola. Assim que terminei a faculdade, comecei a trabalhar em uma agência de viagens no Egito, que buscava pessoas fluentes em espanhol — sem nenhuma relação com o Brasil. Quando fui contratado, descobri que todos os clientes dessa agência eram brasileiros. Confesso que fiquei chocado e sem saber o que fazer. Fiquei me perguntando: devo sair desse trabalho e procurar algo na minha área?

Ou devo aproveitar essa oportunidade para aprender português e me aproximar dessa cultura?
Conversei com meu patrão e descobri que era difícil encontrar egípcios que falassem português, pois não era um idioma comum no país. Mas, como o espanhol era uma língua próxima, eu poderia aprender. Após muita pesquisa, percebi que valeria a pena começar do zero e me dedicar ao português e à cultura brasileira.

Com o tempo, me apaixonei pelos brasileiros, pela culinária, pelo jeito acolhedor e alegre do povo. Eu me identifiquei tanto que pensei: preciso conhecer esse país pessoalmente!
Em 2019, arrumei minhas malas e viajei para o Brasil pela primeira vez, com o objetivo de aprimorar meu português e abrir novas portas para o meu futuro. Sempre tive pensamentos ambiciosos e não queria ser apenas mais um.

No Brasil, trabalhei em uma agência de viagens, onde ganhei experiência no mercado brasileiro. Paralelamente, comecei a produzir vídeos no YouTube e no Instagram para praticar português e, ao mesmo tempo, compartilhar a cultura egípcia com os brasileiros, dando dicas e mostrando lugares para quem queria visitar o Egito.

Com o tempo, comecei a receber inúmeras mensagens e comentários pedindo para que eu levasse brasileiros para conhecer meu país. Foi aí que surgiu a ideia de montar minha própria agência de viagens. Já tinha experiência no setor e pensei: por que não?
E assim começou essa jornada incrível!
Bora ajudar cada brasileiro que sonha em conhecer o Egito!















Embarque nessa aventura com a gente!
Experiências únicas, memórias inesquecíveis.