Musta travel

GRUPOS DE VIAGEM

EGITO

CAIRO + CRUZEIRO + SHARM EL SHEIK



@mustatravel @mustatravel @mustatravel

QUAL ROTEIRO É IDEAL PARA VOCÊ?

Roteiro Principal:

Cairo + Cruzeiro ☼8 dias I ☽7 noites

Roteiro Principal com Extensão:

Cairo + Cruzeiro + Hurghada ☼10 dias I ☽9 noites

Personalização do Roteiro Principal

DATAS DE CHEGADA NO CAIRO

GRUPOS 2026

MAIO

05

JUNHO

14

JULHO

05

AGOSTO

04

SETEMBRO

06 13 27

OUTUBRO

06 20

NOVEMBRO

03 15

DEZEMBRO

08 20

GRUPOS 2027

JANEIRO

05 13

FEVEREIRO

02 16

MARÇO

14

ABRIL

05 20

MAIO

04 18

JUNHO

08

D Os números em azul marcam o dia de início de cada expedição *(alguns meses tem mais de uma expedição por mês)*

Obs: Não há um horário específico para a chegada, pois ela pode ocorrer durante todo o dia. Estaremos disponíveis para te buscar independente do horário em que você chegar.

Uma recomendação:

Chegando a partir das 12:00, você não precisará aguardar pelo horário do check-in para entrar no quarto.

NOSSA VIAGEM:



Você também pode clicar e ir direto para o dia que deseja visualizar

01 DIA — Chegada ao Cairo
Chegada e transfer para ao Hotel

02 DIA — Passeio das Pirâmides
Passeio guiado em português

03 DIA — City Tour
Passeio guiado em português

04 DIA — Ida para Aswan
Voo para Aswan e Cruzeiro

05 DIA — Passeios Kom Ombo e Edfu
Passeio guiado em português

06 DIA — Ida para Luxor
Cruzeiro até Luxor

07 DIA — Ida para o Cairo
Passeio opcional e voo paro o Cairo

08 DIA — Voo de Volta
Voo de volta para país de Origem

EXTENSÃO PARA SHARM EL SHEIKH

07 DIA — Ida para Sharm El Sheikh
Passeio opcional e ida para Hurghada

08 DIA — Dia Livre em Sharm
Passeio opcional e dia livre

09 DIA — Ida para o Cairo
Voo para o Cairo

10 DIA — Voo de Volta
Voo de volta para país de Origem

O que está incluso no roteiro:

- 4 (Quatro) Noites de hospedagem no Cairo em apartamento standard
- Café da manhã estilo buffet servido diariamente no hotel no Cairo
- 3 (Três) Noites de hospedagem em cruzeiro pelo Rio Nilo, em cabine dupla, com todas as refeições inclusas *(exceto bebidas)*
- Voos domésticos *(Cairo | Aswan | Luxor | Cairo)* com direito a 1 mala de até 23 kg para despacho + 1 mala de mão a bordo
- Todos os traslados conforme o roteiro, em carro turístico moderno com ar-condicionado
- Acompanhamento de um guia egiptólogo especialista, fluente em português
- Assistência completa pela equipe Musta Travel
- Entradas para os templos mencionados estão inclusas

Passeios:

- Passeio das Pirâmides de Quéops, Quéfren e Miquerinos e Esfinge, entrada no parque
- Passeio no Grande Museu Egípcio (GEM)
- Passeio à Cidadela do Cairo e Mesquita de Alabastro
- Visita à Igreja da Sagrada Família + Bazar Khan El Khalili
- Templo do Crocodilo (Deus Sobek) em Kom Ombo
- Vale dos Reis
- Templo Funerário da Rainha Hatchepsut
- Templo de Karnak
- Templo de Luxor
- Aprendizado sobre as indústrias típicas de cada cidade durante a viagem, incluindo fábricas de papiro, perfume e algodão egípcio

Passeios inclusos no cruzeiro:

- Templo de Philae / Ísis
- Templo de Kom Ombo
- Templo de Karnak
- Templo de Luxor
- Templo Funerário da Rainha Hatchepsut
- Vale dos Reis
- Visita ao Colosso de Mêmnon e às duas estátuas do Rei Amenófis

O que inclui na extensão em Sharm El Sheik?

- 3 noites de hospedagem em resort com regime all inclusive, com possibilidade de adicionar noites extras.
- Cada noite adicional custa USD 100 em categoria 4 estrelas ou USD 140 em categoria 5 estrelas.
- 2 trechos de voos domesticos
- Traslados dentro da cidade

PROGRAMAÇÃO

CAIRO



DIA 01

Transfer do aeroporto para o Hotel. Pernoite em Cairo.

Chegada ao Cairo

Chegada à cidade do Cairo, recepção e assistência completa no Aeroporto pelo nosso representante. Auxílio em todos os procedimentos burocráticos, incluindo imigração e visto. Traslado confortável até o hotel.
Obs: check-in a partir do meio-dia. **Buscamos voce independente do horário em que você chegar.**

DIA 02

Passeio guiado em português

Visita às Pirâmides + o Museu Novo (GEM)

Após o café da manhã, saída para um tour inesquecível pela cidade, explorando as grandiosas Pirâmides de Quéops, Quéfren e Miquerinos, além da impressionante Esfinge esculpida em pedra. Visita a uma tradicional fábrica de papiro para conhecer a arte ancestral egípcia. O passeio se encerra com um delicioso almoço incluso em um restaurante típico.

Mais tarde ***Passeio Incluso:*** Visita ao Grande Museu Egípcio. Conheça o mais novo e grandioso museu do Egito: o Grande Museu Egípcio (GEM),localizado próximo às Pirâmides de Gizé. Considerado o maior museu arqueológico



Almoço incluso durante o passeio.

DIA 03

Passeio guiado em português

City Tour / Aeroporto do Cairo / Aswan

Após o café da manhã no hotel, saída para um fascinante city tour, já com as malas.
A primeira parada será a visita à imponente Cidadela de Saladino e à deslumbrante Mesquita de Alabastro. Em seguida, o passeio continua até a Igreja de São Sérgio, onde a Sagrada Família permaneceu por alguns meses no bairro Copta.O tour termina no vibrante Mercado de Khan El Khalili, um dos mais tradicionais do país. Ao final, traslado direto para o Aeroporto do Cairo para voo com destino a Aswan. Chegada em Aswan, recepção, traslado ao hotel e pernoite em Aswan.

Almoço incluso durante o passeio.



Esfinge



Vista do Cairo



Mesquita de Alabastro

PROGRAMAÇÃO

CRUZEIRO

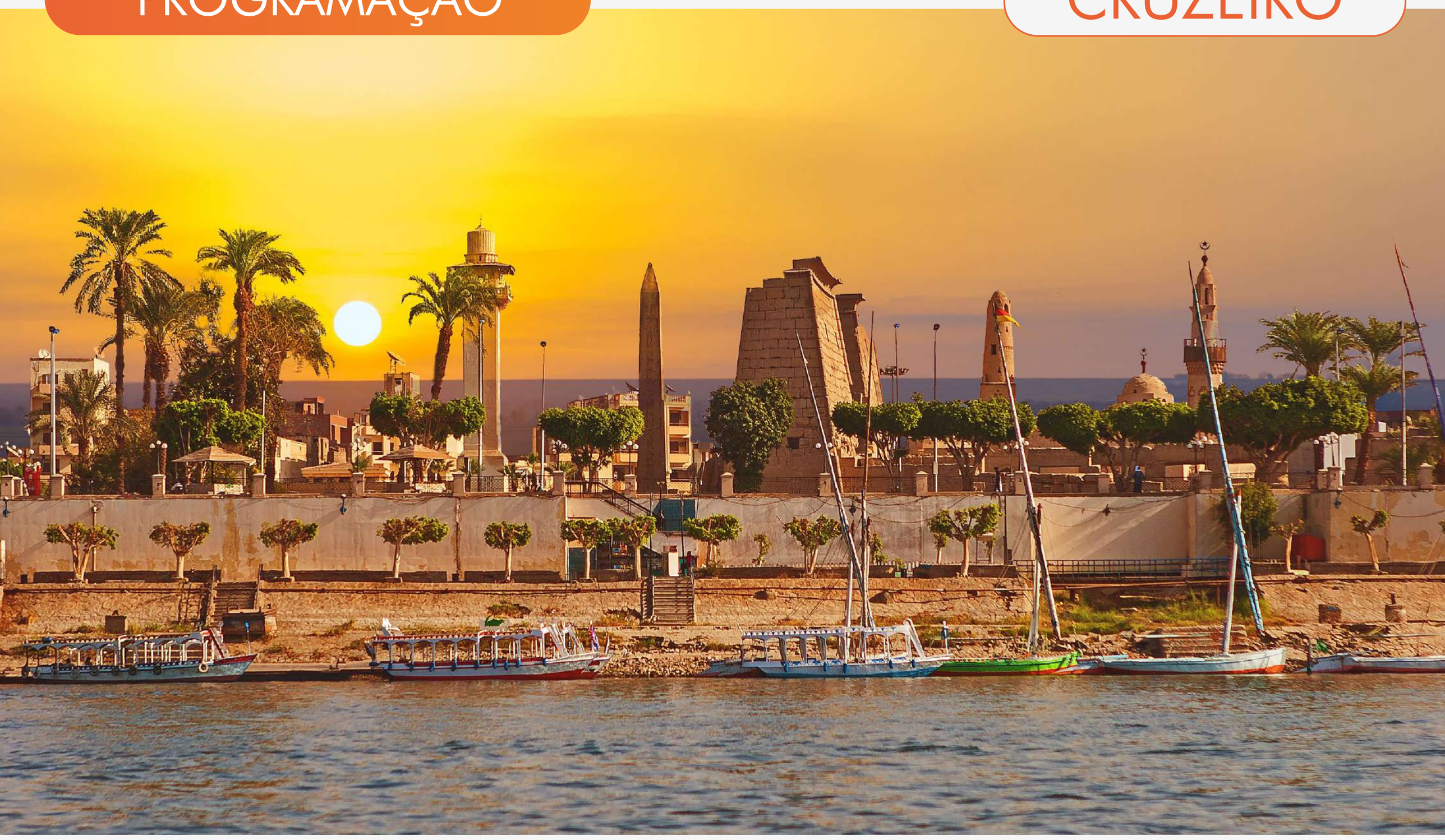

DIA 04

Voo para Aswan e passeio guiado

Aswan | Cruzeiro

Após o café da manhã no hotel, por volta das 8:30am seguiremos diretamente para a visita ao Templo de Philae, passeio incluso no roteiro. Em seguida, faremos o embarque no cruzeiro às 14h, onde será servido o almoço a bordo. No período da tarde, haverá a opção de um passeio extra (não incluso): visita à Vila Núbia. À noite, jantar e pernoite a bordo.

Tour opcional: Vila Núbia – uma autêntica vila do povo Núbio. ***Valor:*** US$ 55,00 por pessoa.

Jantar e pernoite a bordo no cruzeiro.

DIA 05

Passeio guiado em português

Aswan - Kom Ombo | Cruzeiro

Pensão completa a bordo e navegação em direção a Kom Ombo. Pela manhã, saída para o passeio opcional (não incluído) a Abu Simbel, das 04h00 às 13h00. Ao retornar, almoço a bordo e continuação da navegação rumo a Kom Ombo. No início da noite, chegada ao Templo do Crocodilo (Deus Sobek) em Kom Ombo, proporcionando uma vista incrível do pôr do sol no templo.

Jantar e pernoite a bordo no cruzeiro.

Passeio opcional: Abu Simbel – duração de 08 horas. ***Valor:*** *US$ 140,00 por pessoa.*

DIA 06

Esna - Luxor | Cruzeiro

Pensão completa a bordo. Pela manhã, aproveite uma navegação tranquila enquanto desfruta do café da manhã a bordo. Na parte da tarde, chegada a Luxor, onde visitaremos os impressionantes Templo de Luxor e Templo de Karnak, dois dos mais emblemáticos locais que narram a grandiosa história do Antigo Egito.

Jantar e pernoite a bordo no cruzeiro.

Templo de Philae

Templo de Karnak

Abu Simbel



DIA 07

Passeio guiado em português & Translado para aeroporto

Luxor | Cairo

Na madrugada (das 04h00 às 07h00), oferecemos um passeio opcional de balão em Luxor (não incluso), proporcionando uma vista espetacular da cidade ao amanhecer. Após o check-out do cruzeiro às 08h00, visitaremos o Vale dos Reis.
Em seguida, exploraremos os templos da Rainha Hatshepsut, com uma parada na fábrica de alabastro, onde será possível conhecer o artesanato local. Mais tarde, traslado ao Aeroporto de Luxor para o voo de retorno ao Cairo.

Observação: O check-out será realizado antes ou depois do passeio de balão, dependendo da localização em que o cruzeiro estiver atracado.

Passeio opcional: Voo de Balão. *Valor:* US$ 140,00 por pessoa.

DIA 08

Voo para Cairo

Cairo | País de Origem

Café da manhã e, mais tarde, traslado ao Aeroporto do Cairo para embarque no voo internacional de retorno. ***Observação:*** check-out até meio dia.

Nas próximas páginas

CONFIRA O PACOTE PARA EXTENSÃO PARA SHARM EL-SHEIK

Vale dos Reis

Templo de Hatshepsut

Voo de Balão

EXTENSÃO

SHARM EL-SHEIKH



DIA 07

Passeio & Translado para o aeroporto

Luxor I Sharm El-Sheikh

Na madrugada (das 04h00 às 07h00), oferecemos um passeio opcional de balão em Luxor (não incluso), proporcionando uma vista espetacular da cidade ao amanhecer. Após o check-out do cruzeiro às 08h00, visitaremos o Vale dos Reis. Em seguida, exploraremos os templos da Rainha Hatshepsut, com uma parada na fábrica de alabastro, onde será possível conhecer o artesanato local. Mais tarde, traslado ao Aeroporto de Luxor para o voo de retorno ao Cairo e Fazer a conexão pelo voo do Cairo para Sharm. Se surgir algum voo direto Luxor para Sharm, sem conexão, nós daremos prioridade para ele.
Observação: O check-out será realizado antes ou depois do passeio de balão, dependendo da localização em que o cruzeiro estiver atracado.

DIA 08

Passeio opcional: Parque Nacional Ras Mohamed (passeio opcional pago à parte).

Sharm El-Sheikh

Dia livre no resort ou visita opcional ao Parque Nacional Ras Mohamed (passeio opcional pago à parte).

DIA 09

Sharm El-Sheikh

Dia livre no resort ou tour opcional para visitar o Mosteiro de Santa Catarina (passeio opcional pago à parte).

Passeio opcional: Passeio no Mosteiro de Santa Catarina

DIA 10

Voo para Cairo

Sharm El-Sheikh | Cairo

Café da manhã e, posteriormente, check-out. Traslado ao Aeroporto de Sharm El Sheikh para embarque com destino ao Cairo. Chegada na cidade e traslado ao hotel.
Observação: check-out até meio dia.

DIA 11

Cairo | País de Origem

Café da manhã e, mais tarde, traslado ao Aeroporto do Cairo para embarque no voo internacional de retor no. ***Observação:*** check-out até meio-dia.

-

HOTÉIS PREVISTO

★ ★ ★ ★

HOTÉIS 4 ESTRELAS



Cairo

Pyramids Park resort, Mamlouk pyramids hotel ou great pyramids inn



Sharm El Sheik

Sierra Sharm El Sheikh

★ ★ ★ ★ ★

HOTÉIS 5 ESTRELAS



Cairo

Hilton pyramids Golf ou
Mövenpick Hotel Cairo Media City



Sharm El Sheik

Amwaj Oyoun Resort ou
Royal Savoy Hotel Sharm

Observação: Os hotéis e cruzeiros estão sujeitos à disponibilidade e podem ser substituídos por outros de categoria similar

a conexão da internet dos hoteis no Egito é muito fraca independente da categoria, é recomendável comprar seu próprio chip. ***Clique aqui para conferir essa dica.***

Documentos Requeridos:

- Passaporte com validade mínima de 6 meses a partir da data da viagem.
- Comprovante internacional de vacinação contra a febre amarela.
- Seguro-viagem (opcional)

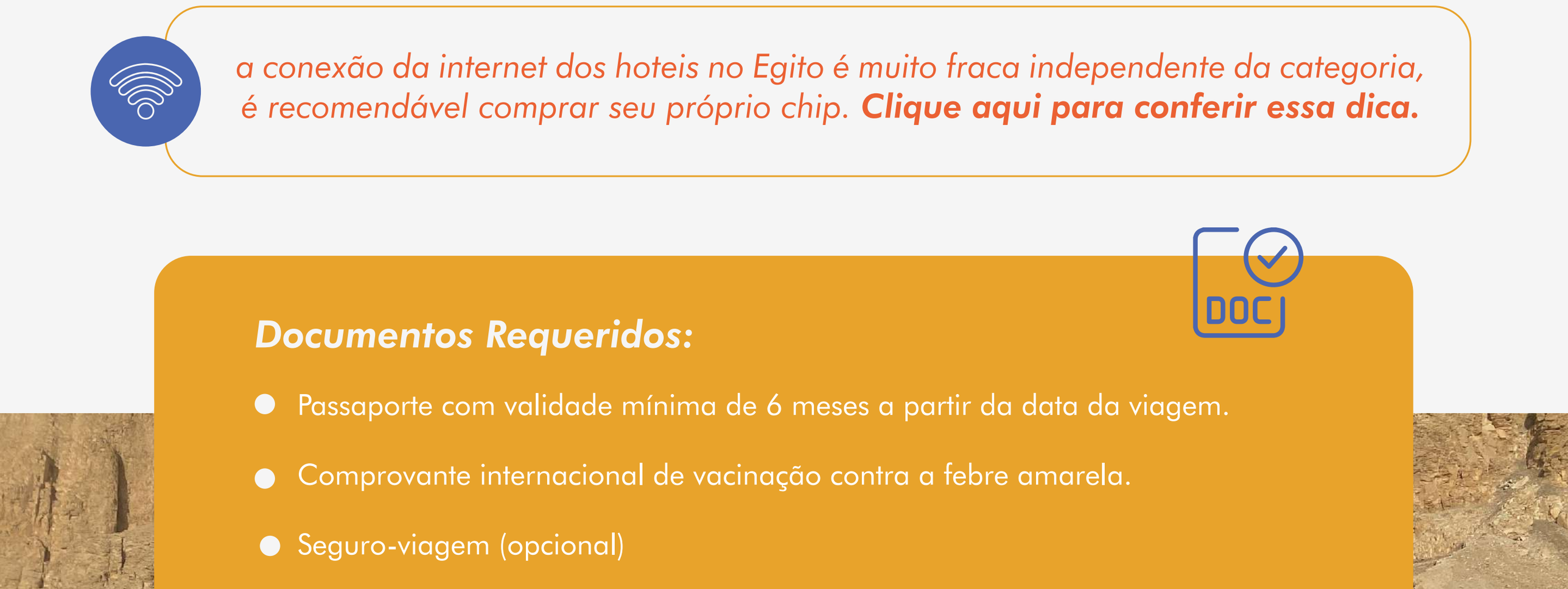

IMPORTANTE

No Egito, a gorjeta faz parte da cultura e é importante pagá-la.

- Cada cliente deve pagar US$50,00 por pessoa ao nosso representante assim que chegar. Esse valor será distribuído entre recepcionistas, representantes, motoristas, faxineiros e outros profissionais, referente apenas aos serviços no Cairo e no cruzeiro incluídos no roteiro.

- A gorjeta para o seu guia egiptólogo deve ser paga diretamente a ele no final da viagem, de acordo com seu critério e nível de satisfação. O valor médio sugerido é de 10 a 15 dólares por dia, por casal, considerando que o roteiro inclui apenas 5 dias de acompanhamento com o egiptólogo.

- Os passeios podem sofrer alterações por questões de segurança do país. É essencial seguir as orientações dos guias locais e das autoridades para garantir o bem-estar e a segurança de todos.

Não está incluso:

- Passagens aéreas internacionais.
  (podemos cotar para você à parte, caso necessário).
- Seguro viagem *(podemos cotar para você à parte, caso necessário).*
- Visto de entrada no Egito *(custo de 30 dólares).*
- Passeios opcionais.
- Entrada nas pirâmides, Tumba da Rainha Nefertari, Tumba de Seti I e Tumbas de Ramsés V e VI, A tumba de Tutancâmon custa 15 USD *(os ingressos podem ser comprados diretamente na bilheteria).*
- Gorjetas.



INVESTIMENTO

Os valores da tabela são por pessoa, considerando acomodação em quarto duplo ou triplo.

Pacote	Categoria	Preço Base (doláres)	Noite Extra (doláres)
CAIRO + CRUZEIRO	4 estrelas	1700	60
	5 estrelas	1900	90
CAIRO + CRUZEIRO + SHARM EL SHEIKH	4 estrelas	2350	100
	5 estrelas	2700	140

OPÇÕES DE PAGAMENTO:

Para garantir sua reserva, solicitamos o pagamento de **30% do valor total** do pacote como **entrada**, via PIX em reais, em conta bancária brasileira.

O valor restante (70%) deverá ser quitado em dólares (USD), em espécie, a serem entregues no destino, no momento da chegada.

obs: Notas rasgadas ou muito antigas podem não ser aceitas.

Observações: A conversão de dólares para reais, é baseada na cotação do dólar para turismo do dia do pagamento

INFORMAÇÕES GERAIS

- *Acomodação compartilhada:*
  viajando sozinho(a) e quer evitar o custo adicional do quarto individual?
  Podemos acomodá-lo(a) com outro viajante do mesmo gênero, caso haja disponibilidade.

- *Quarto individual:* acréscimo de 35% no valor do pacote.

- *Datas personalizadas:* acréscimo de US$250,00 por pessoa.

- *Roteiro privativo:* acréscimo de US$400,00 por pessoa.

- *Crianças até 3 anos:* roteiro por US$300,00.

- *Crianças de 4 anos até 11 anos e 11 meses pagam 50%.*
  A partir de 12 anos completos, o valor é integral

- *Acima de 12 anos:* valor integral.

- Datas comemorativas: acréscimo de USD 300 por pessoa (Semana Santa, Natal, Ano Novo, etc.)

- Em quartos triplos, a terceira cama é adicional geralmente sofá-cama ou cama extra.

NOSSOS CLIENTES

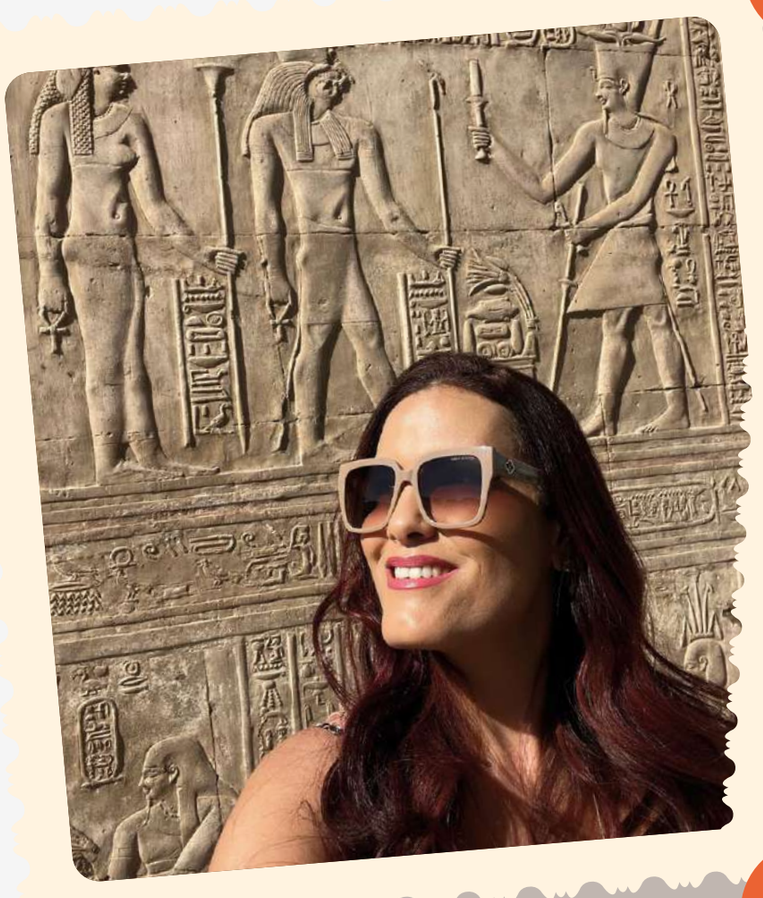

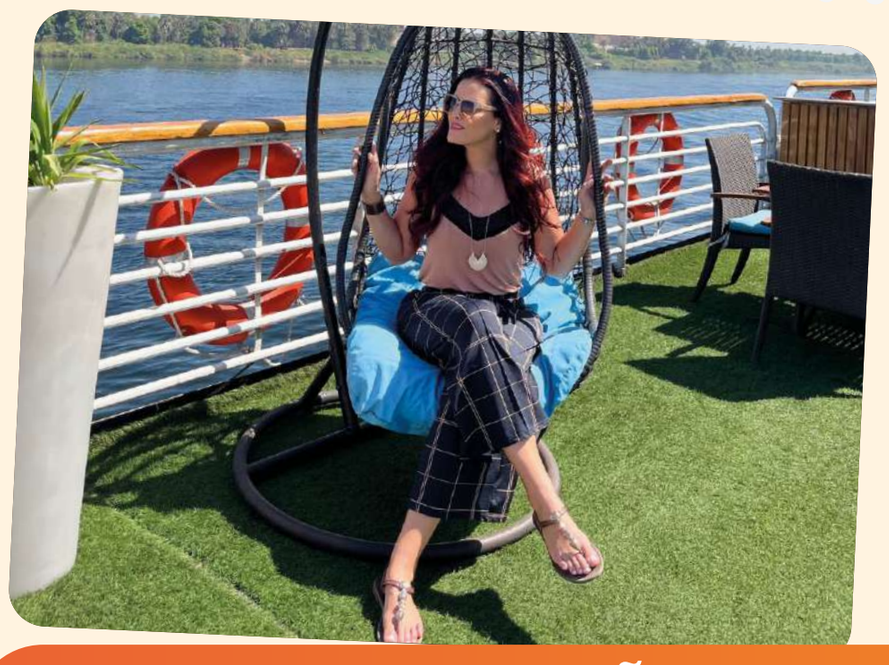



AVALIAÇÕES

Cristina Simas

★★★★★

O Egito sempre foi um sonho pra mim, mas sempre batia aquele medo, até que uma amiga fez uma pesquisa de agências confiáveis e achou a mustatravel com ótimas referências. Fechamos nossa viagem com eles, porém um dia antes da viagem aconteceu um imprevisto com minha amiga que impediu de ela viajar. Mustafa com todo seu jeitinho carinhoso tentou me convencer a embarcar nessa viagem sozinha sempre dizendo da segurança e apoio de sua equipe, mesmo assim não tive coragem. Enfim, essa viagem aconteceu 2 meses depois, onde eu percebi que eu poderia ter ido sozinha. Eles vão te dando assistência desde o embarque no Brasil. Chegando ao Cairo desde o primeiro contato, fui atendida com uma atenção exemplar. A organização do roteiro foi impecável, os guias super preparados e apaixonados pela cultura local, e cada momento foi planejado com tanto carinho que eu só precisei aproveitar. A viagem ao Egito foi simplesmente inesquecível, e cada detalhe mostrou o profissionalismo, o cuidado e a dedicação da equipe. O hotel foi excelente, o transporte confortável e pontual, e o acompanhamento da equipe fez toda a diferença. Me senti segura, acolhida e muito bem cuidada em todos os momentos. Só tenho que agradecer por ter proporcionado uma das experiências mais incríveis da minha vida!

Quer saber como é viajar com a gente? Clique aqui.
Confira outras avaliações sobre a Musta Travel no Google

QUEM SOMOS



Sobre a Musta Travel

A Musta Travel é uma agência de viagens especializada em roteiros para o Oriente Médio e veterana em levar viajantes para desbravar o mundo. Fundada pelo egípcio Mostafa Khater (@mostafadoegito), tem como propósito apresentar, de maneira imersiva, o que há de melhor em cada destino.

Priorizando que cada viajante tenha experiências únicas e cultive memórias inesquecíveis, a Musta Travel oferece pacotes de viagem exclusivos para países como Egito, Dubai, Turquia, Jordânia, entre outros. Com o objetivo de facilitar cada vez mais o processo de viajar para o exterior, a Musta Travel oferece comodidades como acompanhamento do aeroporto ao hotel, guias que falam português, assessoria para esclarecimento de dúvidas e orientação sobre as melhores práticas para iniciar cada aventura.

Mostafa Khater

Sou Mostafa Khater, mais conhecido como Mostafa do Egito. De tanto amor que tenho pelo Brasil e pelos brasileiros, às vezes me chamam de o egípcio mais brasileiro que existe.
Sou formado na Faculdade de Al-Alsun, no Departamento de Língua e Literatura Espanhola. Assim que terminei a faculdade, comecei a trabalhar em uma agência de viagens no Egito, que buscava pessoas fluentes em espanhol — sem nenhuma relação com o Brasil. Quando fui contratado, descobri que todos os clientes dessa agência eram brasileiros. Confesso que fiquei chocado e sem saber o que fazer. Fiquei me perguntando: devo sair desse trabalho e procurar algo na minha área?

Ou devo aproveitar essa oportunidade para aprender português e me aproximar dessa cultura?
Conversei com meu patrão e descobri que era difícil encontrar egípcios que falassem português, pois não era um idioma comum no país. Mas, como o espanhol era uma língua próxima, eu poderia aprender. Após muita pesquisa, percebi que valeria a pena começar do zero e me dedicar ao português e à cultura brasileira.

Com o tempo, me apaixonei pelos brasileiros, pela culinária, pelo jeito acolhedor e alegre do povo. Eu me identifiquei tanto que pensei: preciso conhecer esse país pessoalmente!
Em 2019, arrumei minhas malas e viajei para o Brasil pela primeira vez, com o objetivo de aprimorar meu português e abrir novas portas para o meu futuro. Sempre tive pensamentos ambiciosos e não queria ser apenas mais um.

No Brasil, trabalhei em uma agência de viagens, onde ganhei experiência no mercado brasileiro. Paralelamente, comecei a produzir vídeos no YouTube e no Instagram para praticar português e, ao mesmo tempo, compartilhar a cultura egípcia com os brasileiros, dando dicas e mostrando lugares para quem queria visitar o Egito.

Com o tempo, comecei a receber inúmeras mensagens e comentários pedindo para que eu levasse brasileiros para conhecer meu país. Foi aí que surgiu a ideia de montar minha própria agência de viagens. Já tinha experiência no setor e pensei: por que não?
E assim começou essa jornada incrível!
Bora ajudar cada brasileiro que sonha em conhecer o Egito!















Embarque nessa aventura com a gente!
Experiências únicas, memórias inesquecíveis.